

APARTAMENTO TIPO - TORRE A - ED. MOZART - FINAL 1

programa Espaço do Lar.

* Durante as obras será realizada apenas uma visita no empreendimento de acordo com o nosso

* Informamos que a disposição de móveis e acessórios possui somente função decorativa.

* Poderá haver requadros na parede devido espessura das vigas.

* Alterações de acordo com a necessidade dos projetos executivos de instalações.

* Os shafts, bem como a parede que divide a cozinha da área de serviço poderão sofrer pequenas

verificadas a medida exata de sua própria unidade, depois de expedido o auto de conclusão do imóvel.

solicitação de orgânicos de móveis. Para efetiva compra de mobília e qualquer utensílio, deverá ser

paredes) com tolerância de 5% para mais ou para menos. As medidas servem como base apenas para

* IMPORTANTE: As medidas constantes desta planta são de face a face (medidas internas entre

assinatura do proprietário

assinatura da construtora

Data / /

parte deste programa.

exclusivamente pelo programa My Home oferecido pela construtora, desde que este empreendimento faça

hipótese alguma qualquer tipo de modificação, a não ser as alterações de acabamentos previstos única e

Estou de acordo com a execução do meu apartamento desta forma e ciente que não será permitida em

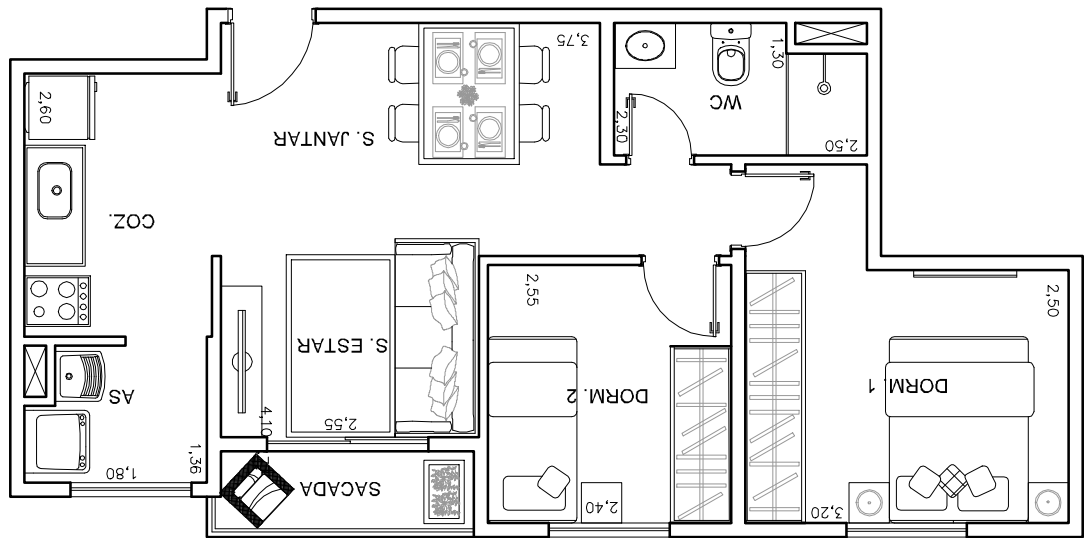
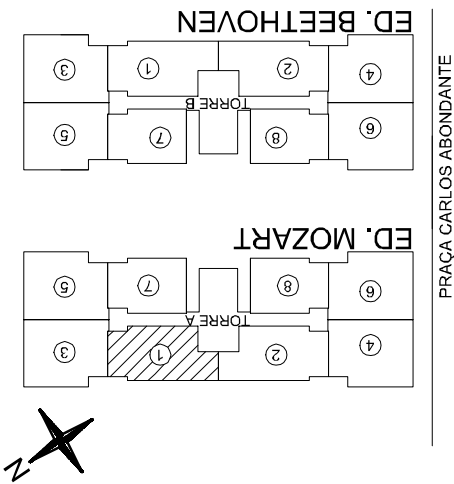

Edifício: _____

Apto: _____

Cliente: _____

Telefone: _____

