

Programa Espaço do Lar.

- * Durante as obras será realizada apenas uma visita no empreendimento de acordo com o nosso Programa Espaço do Lar.
- * Informamos que a disposição de móveis e acessórios possui somente função decorativa.
- * Poderá haver requadros na parede devido espessura das vigas.
- * Alterações de acordo com a necessidade dos projetos executivos de instalações.
- * Os shafts, bem como a parede que divide a cozinha da área de serviço poderão sofrer pequenas alterações de acordo com a necessidade dos projetos executivos de instalações.
- * Os shafts, bem como a parede que divide a cozinha da área de serviço poderão sofrer pequenas alterações de acordo com a necessidade dos projetos executivos de instalações.
- * IMPORTANTE: As medidas constantes desta planta são de face a face (medidas internas entre paredes) com tolerância de 5% para mais ou para menos. As medidas servem como base apenas para solicitação de orgâmentos de móveis. Para efetiva compra de mobília e qualquer utensílio, deverá ser verificada a medida exata de sua própria unidade, depois de expedido o auto de conclusão do imóvel.

assinatura do proprietário

assinatura da construtora

Data / /

Estou de acordo com a execução do meu apartamento desta forma e ciente que não será permitida em hipótese alguma qualquer tipo de modificação, a não ser as alterações de acabamentos previstos única e exclusivamente pelo programa My Home oferecido pela construtora, desde que este empreendimento faça parte deste programa.

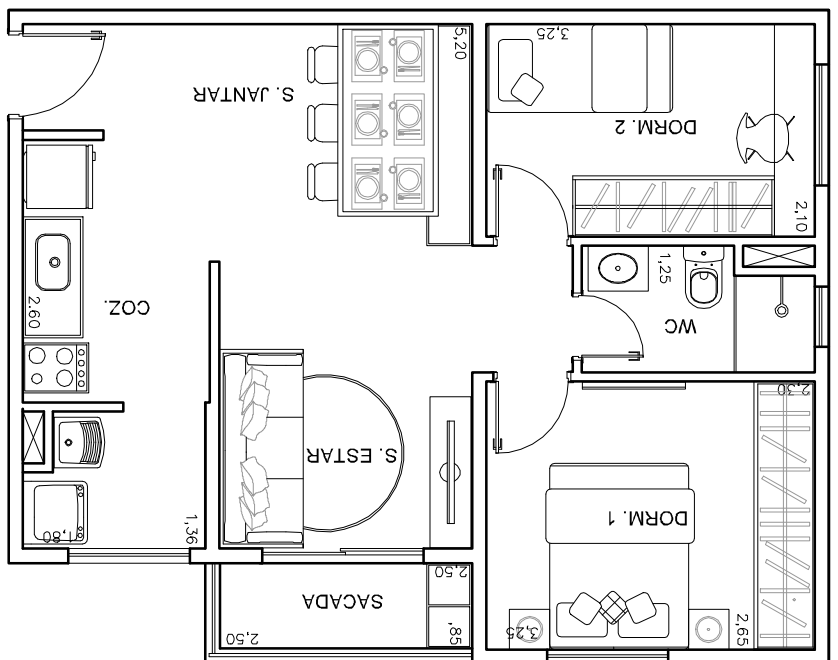

PRAÇA CARLOS ABONDANTE

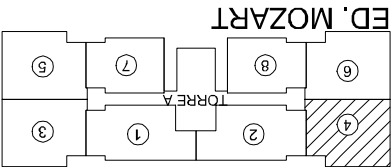
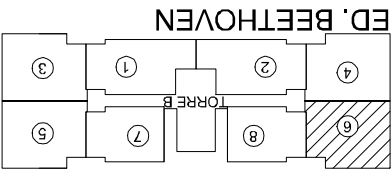

Edifício: _____
 Apto: _____
 Cliente: _____
 Telefone: _____

